GKSA NUUSBROKKIES

Sondag 5 Julie 2020

LIEF EN LEED

Beterskapwense

Ons bid vir almal wat operasies ondergaan het of tuis aansterk of nog vir 'n operasie in die komende week moet gaan Gods seën op 'n spoedige herstel toe.

Hartlike gelukwense aan die volgende predikante/professore en eggenotes met hul verjaarsdae

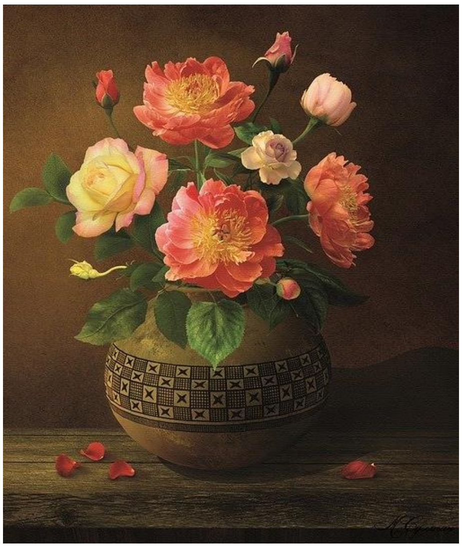

3 Julie	Dr EJ de Beer (Edmund) – GK Laeveld
4 Julie	Ds SPJ Vermaak (Sollie) – GK Pietermaritzburg
4 Julie	Ds KV Mohotsi (Kabelo) – GK Kanyamazane
4 Julie	Mev FJS Jobse (Fransicka), eggenote van ds W Jobse (Wilhan) – GK Jeffreysbaai
4 Julie	Mev Z Steyn (Zonika), eggenote van ds R Steyn (Ruan) – GK Tsumeb (Gemeenskapskerk)
5 Julie	Mev MW Ligege (Winnie), eggenote van ds NN Ligege (Norman) – GK De Hoop
5 Julie	Mev K Vermaak (Karin), eggenote van ds SPJ Vermaak (Sollie) – GK Pietermaritzburg
6 Julie	Mev CS Rheeder (Corrie), eggenote van prof AL Rheeder (Riaan) – GK Wesrand/Fakulteit Teologie Potchefstroom
7 Julie	Ds AB Zaca (Allison) – GK Mid Illovo
7 Julie	Ds E Kayayan (Eric) – GK Rietvallei
7 Julie	Prof AL Rheeder (Riaan) – GK Wesrand/Fakulteit Teologie Potchefstroom
7 Julie	Ds PL Mathebula (Lazarus) – GK Bontleng
7 Julie	Ds WJ Steyn (Willem) – GK Potchefstroom-Die Bult
7 Julie	Mev SD Moruri (Dorothy), eggenote van ds TV Moruri (Victor) – GK Sharpeville
8 Julie	Ds W Brotherton (Werner) – GK Vryheid
9 Julie	Dr EJ Smit (Rassie) – GK Wapadrant
9 Julie	Ds W van den Heever (Werner) – GK Gobabis
9 Julie	Mev S Kruger (Anna), eggenote van ds MAF Kruger (Andries) – GK Alberton

Hartlike gelukwense aan die volgende emeriti met hul verjaarsdae

3 Julie	Dr CJ Malan (Chris) – GK Potchefstroom-Die Bult
3 Julie	Mev ES de Vos (Ester), eggenote van ds W de Vos (Wouter) – GK Potgietersrus
3 Julie	Ds RJP du Plessis (Roelf) – GK Gobabis
4 Julie	Mev SJ Ras (Susan), weduwee van dr JL Ras (Jan) – GK Kimberley
4 Julie	Ds SD de Kock (Vasie) – GK Potchefstroom-Suid
7 Julie	Mev MM Pelser (Lila), weduwee van ds PJ Pelser (Petrus) – GK Brits-Wes
7 Julie	Ds TG Mahure (George) – GK Itsoseng
8 Julie	Ds N Droomer (Nardus) – Die Kandelaar
9 Julie	Dr DJS Steyn (Dick) – GK Benoni
9 Julie	Ds SD Snyman (Danie) – GK Pretoria-Magalieskruin

Gods ryke seën word u toegewens vir die nuwe lewensjaar *(Ps 16:5, 6)*

Doodsberig

Dr PW Bingle (Pieter), emerituspredikant van GK Kaapstad is oorlede op 28 Junie 2020. Dr Bingle was in lewe die predikant van GK Carolina 1964-1968, GK Pretoria-Wes 1968-1973 en GK Kaapstad 1973-2006.

Simpatie betuiging aan

Mev Marianne Bingle (GK Kaapstad) met die afsterwe van haar eggenoot, dr PW Bingle
Dr JP Bingle (Johannes), emerituspredikant van GK Windhoek, met die afsterwe van sy broer

Ds Chris en Wouda Coetsee, emeritusegpaar van GK Noordrand, met die afsterwe van hul dogter Cobie

Ds Bernard Hattingh van GK Warmbad met die afsterwe van sy suster

Gelukwense aan die volgende teologiese studente met die verkryging van hul Baccalaureus Theologiae in Bybeltale

Nardus Buys, ID Nagel, SB van der Westhuizen, Philip Wepener en Johan Willemse

Gelukwense aan die volgende teologiese studente met die verkryging van hul Honneurs Baccalaureus Theologiae

Marten Boersema, Jacques Kuhn, Mduduzi Mahlangu, Johny Mofokeng en Wikus Opperman

Gelukwense aan Lepodise Koketso **met die verkryging van sy Baccalaureus Artium Honneurs in Antieke Tale**

Gelukwense aan die volgende teologiese studente met die verkryging van hul Magister Divinitatis

Riaan Andersen, Jandré Coetsee, Morobe Letebele, Jaco Linde en Izak van der Westhuizen

Gelukwense aan Ds Charl van Rooy [GK Randburg] met die verkryging van sy **Magister Theologiae in Nuwe Testament**

KERKLIKE ADMINISTRASIE

Beroepe ontvang

- Ds OJ Struwig (Ockie) van GK Frankfort na GK Totiusdal

Die volgende onderhoud van die redakteur van *Die Kerkblad* op Pta FM word weer op 5 JULIE 2020 om 07:45 uitgesaai. Luisteraars kan inskakel op 104.2/106.6 MHz of TV oudiokanaal 887.

BEVESTIGING

Die bevestiging van proponent Ruan Steyn van die Gemeenskapskerk in Tsumeb, Namibië, vind plaas op Saterdag 18 Julie 2020. Die bevestiging sal deur ds Janré van Jaarsveld van GK Tsumeb behartig word

PROPONENTE BEROEPBAAR GESTEL

Proponent GJ Venter (Jonker)
Sel: 082 566 3216
E-pos: venterjonker@gmail.com

Jonker en Erika met Alexander en Clarinda

S

Beroepbaarstelling ingevolge KO, art 11

Ds MJ Nkili (Jafta)
Sel: 086 636 8212 / 076 489 8601
E-pos: nkilijafta@gmail.com
Beroepbaarstelling is geldig tot 31 Augustus 2020

JY IS MYNE

Om te leef in die arms en hart van God

Bekendstelling

60 Geloofsgesprekke

Dr Kobus van der Walt

Hierdie geloofsgesprekke het tydens die inperkingstyd as 'n plaasvervanger vir die weeklikse samekoms van ons Bybelstudiegroep in Potchefstroom begin. Met die aanmoediging van vriende kon die publisering van die gesprekke 'n werklikheid word.

Jy is Myne kan gebruik word vir persoonlike geloofsverryking, vir pastorale begeleiding, as inleiding vir 'n gesprek met kleingroep- en Bybelstudiebyeenkomste en vir 'n huisbesoekgesprek, ook vir ouderlinge – veral nou waar die saamkom van lidmate nie so maklik is nie.

Die boek van 128 bladsye **kos R150** en dit sluit die versending deur koerierdiens in. Dit sal DV teen 18 Junie 2020 gereed wees vir versending.

U kan die boek op die volgende wyses bestel:

1. Bestel die boek **aanlyn** by www.jyismyne.com

2. Vir 'n **elektroniese oorbetaling**, of vir 'n **direkte inbetaling** by 'n bank: stuur asb 'n epos na jyismyne@tiemedia.co.za met jou naam en van, woonadres en selfoonnommer en ons stuur vir jou die bankbesonderhede aan. Vir telefoniese navrae skakel 021 000 1705.

Inhoudsopgawe

Wees rustig in onrustige tye....8
Spotstemme wat jou geloof uitdaag....10
Die nabyheid van God is `n werklikheid....12
Die oorvloed van God is ook vir jou!....14
Jy is vir God spesiaal!....16
Hoe oorwin ek my twyfel?....18
Verryk jou gedagtes....20
Verryk jou geloof....22
God is tog liefde!....24
Ons kan mekaar regtig troos!....26
As ons maar sy liefde kan begryp!....28
Help my, Here, om regtig te glo!....30
Geen doodloopstrate nie....32
Jy is iemand met hoop!....34
Sy offer en ons gee-offer....36
Ek sal vir julle rus gee....38
Jesus se opstandingskrag is in jou!....40
Om saam met God fees te vier....42
Die kleiner spore van die lewe....44
God is God en nie 'n mens nie.....46
My godsdiens het verflou!....48
Die geheim van ware sukses!....50
Leef jou lewe elke dag!....52
Hanteer jou bekommernis reg....54
Jesus ons Regter – hoe gaan dit wees?....56
Liefde is 'n alles-woord....58
Oefen in stroom-op geloof!....60
Staan vas in God se krag!....62
Hoe werk God se krag?....64
By U, Here, skuil ek....66

Inhoudsopgawe

Ek bid vir die heelal!....68
Ons hulp is van God drie-enig!....70
'n Klein bietjie is vir God genoeg....72
Hoe hanteer ek my terugdink aan gister?....74
God se hand in jou lewe....76
My worsteling met God!....78
Die voorreg om te mag bid....80
My lewe moet van Jesus vertel!....82
Die "een ding" wat saak maak....84
Ek het my lewensmoed verloor!....86
My eerbied vir God....88
Jesus moet in my meer word!....90
My vol lewe in Jesus!....92
God se ewige band met jou....94
Die onaantasbare geheim van lewe....96
Die mooiste woorde wat jy ooit kan sê!....98
Die mooi van saamwees!....100
Ek is die offer op U altaar!....102
Jou geloof kan ook wankel!....104
Dien die Here sonder om terug te hou....106
God gebruik graag gewone mense!....108
My hart wil van dankbaarheid huil!....110
Jesus is ons vrede!....112
Ons moet kan sterkstaan as gelowiges!....114
My gedagtes oor die toekoms....116
My taak en invloed in die wêreld....118
Hoe regeer Jesus oor alle dinge?....120
God se stoorkamer van troos is oorvol!....122
Ons is kinders van God!....124
Om mekaar se voete te was....126

"Die inperking van 2020 het soveel mooi dinge na vore gebring: 'n pragtige kreatiwiteit in kerk-wees; 'n diep waardering vir die gemeenskap van die gelowiges; 'n nuwe vasgryp en vashou aan God se Woord; diepgaande geloofsgesprekke oor ons lewensankers. Hierdie boek vertolk en eggo hierdie dinge pragtig in woorde en bring nog verdere verryking en verdieping! Dit gaan van onskatbare waarde vir baie gelowiges wees."

Ds Reinder Kingma – GK Bellville-Oos

"Met Jy is myne lewer dr Kobus van der Walt getuienis van sy eie belewing van die voorreg "om te leef in die arms en hart van God". Hiermee word sy Grendelstaat daaglikse Bybel-ontginnende WhatsApp-boodskappe aan sy en Marié se Bybelstudiegroep, wyd gesaai om elke leser te bemagtig vir ons bouwerk aan die "nuwe normaal". Ek is oortuig dat ons Opperherder hierdie boek tot groot seën sal gebruik".

Prof Fika J van Rensburg

"Geloof wat in 'n smeltkroes gelouter is, is suiwer en sterk. Wanneer God se Woord prakties in 'n krisistyd toegepas word, is die resultaat goud werd. Mag die Here hierdie kosbare werk gebruik om gelowiges te bemoedig en te versterk in tye van beproewing."

Dr Malan van Rhyn - expando

"Jy is myne! Wat 'n gepaste titel om antwoorde en sekerheid te bied op gelowiges se vrae en onsekerhede in hierdie grendeltyd. Bladsy na bladsy weerklink die beloftes van ons troue Here in hierdie boek. Kobus kry dit reg om gelowiges se worsteling in enkele woorde vas te vat en die Evangelie daarin te laat spreek. Heerlike pitkos as padkos vir ons wisselende lewenspad."

Ds Charl van Rooy - GK Randburg

GEDAGTE VIR DIE WEEK

Daar is immers net een God, en daar is net een Middelaar tussen God en die mens, die mens Christus Jesus wat Homself as ‘n losprys vir almal gegee het. Dit was op die bestemde tyd die bewys van die bedoeling van God.

1 Timoteus 2:5 en 6